

Bairro de Punda, o mais antigo de Willemstad

AMÉRICA

CURAÇAU

UMA VIAGEM CRONOLÓGICA
PELA HISTÓRIA E IDENTIDADE

9 DIAS

7 NOITES DE ALOJAMENTO
14 REFEIÇÕES

Mais do que uma ilha paradisíaca no Caribe, Curaçau é um fascinante cruzamento de culturas, histórias e identidades. Esta viagem convida-nos a mergulhar na cronologia do território – dos primeiros povos indígenas à diáspora africana, da presença europeia ao legado luso-judaico – com visitas cuidadosamente pensadas que revelam as camadas culturais e humanas que moldaram a ilha. Exploraremos grutas e sítios arqueológicos, museus de referência, bairros Património da Humanidade e até ilhas desertas. Entre visitas, há tempo para snorkeling, passeios de barco e praias de sonho. Uma experiência profunda e surpreendente, onde o passado e o presente se encontram sob o sol caribenho.

RAZÕES PARA FAZER ESTA VIAGEM:

- Percorrer a história de Curaçau desde os primeiros habitantes indígenas até às influências europeias e africanas, num itinerário estruturado como uma verdadeira viagem cronológica;
- Visitar instituições de referência, como o Museu Marítimo, o Museu Kura Hulanda ou a Fundação NAAM, que ajudam a compreender a construção da identidade curassiana;
- Explorar o legado da diáspora africana e das comunidades luso-judaicas, com visitas a plantações históricas, museus dedicados à resistência escrava e à cultura sefardita;
- Navegar até Klein Curaçau, uma ilha deserta de areia branca e águas cristalinas, ideal para relaxar e explorar;
- Descobrir o vibrante bairro de Otrobanda em Willemstad, Património da Humanidade pela UNESCO, entre arquitetura colonial, arte urbana e fusões culturais;
- Desfrutar de momentos especiais, como o jantar no Forte Nassau ou o espetáculo de música e dança afro-caribenha, que tornam esta viagem ainda mais singular.

DATA DA VIAGEM: 12 A 20 DE SETEMBRO DE 2026

PREÇO POR PESSOA

Em quarto duplo

12 A 20 SETEMBRO DE 2026

PORTO: 4.750€ LISBOA: 4.850€

Suplemento Quarto Individual: 840€

SINAL 1.500€

INCLUI

- Assistência nas formalidades de embarque;
- Passagem aérea em classe económica Porto ou Lisboa / Curaçau / Porto ou Lisboa em voo regular KLM, com direito a uma peça de bagagem até 23 kg e respetivas taxas de aeroporto, segurança e combustível (Porto – 125€ *// Lisboa – 130€*);
Porto – Amesterdão (duração aprox. 02h30)
Ou
Lisboa – Amesterdão (duração aprox. 02h55)
Amesterdão – Curaçau (duração aprox. 09h45)
Curaçau – Amesterdão (duração aprox. 09h05)
Amesterdão – Lisboa (duração aprox. 03h05)
OU
Amesterdão – Porto (duração aprox. 02h40)
- Circuito em autocarro de turismo;
- Alojamento e pequeno-almoço no hotel mencionado ou similar;
- Pensão completa, desde o jantar do 1º dia ao almoço do 8º (7 almoços e 7 jantares);
- Acompanhamento por guia Pinto Lopes Viagens durante todo o circuito, desde e até um dos aeroportos de partida (Porto ou Lisboa);
- Guia local falando inglês durante todas as visitas;
- Entrada nos monumentos e museus, conforme mencionados no programa;
- Passeios de barco mencionados;
- Gratificações a guias e motoristas locais;
- Bagageiros nos hotéis;
- Taxas hoteleiras, serviços e IVA;
- Seguro Multiviagens PLUS.

*O valor das taxas de aeroporto, segurança e combustível acima indicado refere-se à data de elaboração deste programa. Este valor está sujeito a alteração até 20 dias antes da data de partida.

EXCLUI

- Bebidas às refeições;
- Opcionais, extras de carácter particular e tudo o que não estiver mencionado como incluído.

DOCUMENTAÇÃO

- Obrigatório DI Card (Cartão de Imigração de Curaçau) e Passaporte com validade mínima de 6 meses após a data de regresso, cuja fotocópia deve enviar previamente para a agência.

NOTAS

- Preço da viagem sujeito a flutuações cambiais.
- Programa elaborado a 13 janeiro de 2026.

CONDIÇÕES DE CANCELAMENTO

- Até aos 75 dias antes da partida – o
- De 74 a 45 dias antes da partida – 30% do custo total da viagem;
- De 44 a 30 dias antes da partida – 50% do custo total da viagem;
- De 29 a 15 dias antes da partida – 75% do custo total da viagem;
- De 14 a 0 dias antes da partida – 100% do custo total da viagem.

Salvaguardam-se as situações cobertas ao abrigo da nossa apólice de seguro de viagem no capítulo Cancelamento Antecipado.

PERCURSO

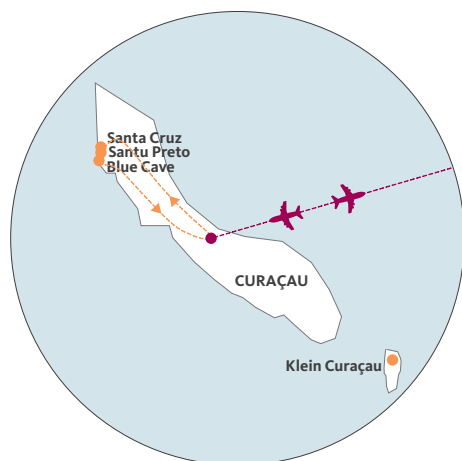

1º DIA - PORTO OU LISBOA (AVIÃO) – CURAÇAU

Comparência no aeroporto escolhido para embarque em voo regular com destino a Curaçau, via uma cidade europeia. Chegada a esta belíssima ilha no Caribe e assistência nas formalidades de desembarque. **Jantar** de boas-vindas. Alojamento no Hotel Avila Beach 4 * ou similar.

2º DIA - CURAÇAU (OS PRIMEIROS HABITANTES) – SANTA CRUZ (BARCO) – SANTU PRETU – BLUE CAVE – CURAÇAU

Início das visitas a Curaçau, uma ilha de grande importância histórica e cultural no Caribe. Visita a NAAM (Fundação Nacional de Gestão da Memória Arqueológica e Antropológica), onde assistiremos a uma explicação sobre os povos indígenas do Caribe e de Curaçau, abordando os processos de migração, povoamento e trocas culturais na região, bem como as descobertas arqueológicas que revelam o modo de vida, as crenças e as tecnologias dos primeiros habitantes da ilha. Continuação para o sítio arqueológico de Koraal Tabak, um local de grande relevância histórica, onde exploraremos uma gruta e depósitos de conchas que testemunham aspetos da vida quotidiana e da alimentação das primeiras comunidades. Partida para Santa Cruz, na costa sudoeste da ilha, uma região de grande beleza natural.

Almoço. Excursão de barco ao longo da costa, com paragens em Santu Pretu e na Blue Cave, onde será possível praticar snorkeling e/ou simplesmente relaxar em contacto com a natureza. Regresso ao hotel. **Jantar.** Alojamento.

3º DIA - CURAÇAU (CHEGADA DOS EUROPEUS E PODERES COLONIAIS)

Saída, a pé, em direção ao Museu Marítimo de Curaçau, situado em Willemstad, capital da ilha. A visita permite explorar a linha do tempo de Curaçau desde as primeiras expedições espanholas (1492–1630) até aos períodos de domínio holandês e inglês (a partir de 1630). A exposição aborda as rotas marítimas do Caribe, o tráfico transatlântico de escravos e a importância estratégica do porto de Willemstad na dinâmica de poder regional. Visita ao bairro de Punda, o mais antigo de Willemstad, onde conheceremos o Forte Amsterdão e a Fortkerk. **Almoço.** Visita ao Museu Kura Hulanda,



Klein Curaçau e o seu farol histórico

que se dedica à história do tráfico atlântico de escravos e às suas profundas conexões globais. Caminhada de regresso ao hotel, pelas ruas coloridas de Otrobanda, apreciando a arquitetura classificada como Património da Humanidade pela UNESCO e a atmosfera vibrante da cidade. **Jantar** no Forte Nassau, situado no topo de uma colina, com uma vista panorâmica sobre Willemstad. Alojamento.

4º DIA - CURAÇAU (A DIÁSPORA AFRICANA)

Saída em direção à região ocidental da ilha, para explorar o legado africano de Curaçau e a influência duradoura do comércio transatlântico de escravos. Destaque para o Landhuis Kenepa, uma das casas de plantação historicamente mais significativas da ilha. Aqui será apresentada uma visão aprofundada sobre a Diáspora Africana, abordando as origens dos africanos escravizados que chegaram a Curaçau, as suas diversas culturas e tradições e a forma como estas moldaram a identidade da ilha ao longo dos séculos. Visita ao Museu Tula, dedicado ao líder da revolta de escravos de 1795. Através das exposições, conheceremos a luta pela liberdade e a resistência da comunidade afro-curassiana, um momento definidor da história de Curaçau. **Almoço.** Continuação para o Museu Yubi Kirindongo, dedicado a um dos artistas contemporâneos mais celebrados da ilha. As suas esculturas e instalações, muitas vezes criadas a partir de materiais reciclados, abordam temas como resistência, renovação e orgulho identitário. Espetáculo de música e dança afro-caribenha. **Jantar.** Alojamento.

5º DIA - CURAÇAU (BARCO) – KLEIN CURAÇAU – CURAÇAU

Transfer ao cais e partida em barco (viagem de aproximadamente 1 hora) (a realização desta excursão depende das condições marítimas) em direção a Klein Curaçau, uma ilha desabitada conhecida pelas suas praias de areia branca e águas turquesas. Chegada e pequeno-almoço de boas-vindas. Tempo livre para explorar a ilha, com destaque para o farol histórico e o navio naufragado, ou simplesmente para desfrutar das magníficas praias. **Almoço.** Regresso a Curaçau. **Jantar.** Alojamento.

6º DIA - CURAÇAU (A IDENTIDADE URBANA, ARQUITETURA E TRANSFORMAÇÃO CONTEMPORÂNEA)

Manhã livre para atividades pessoais. **Almoço.** Saída em direção a Otrobanda, um dos bairros históricos de Willemstad, classificado como Património da Humanidade pela UNESCO

em 1997. Esta caminhada revela a estreita ligação entre o património arquitetónico e o renascimento artístico da cidade, explorando a transformação de Curaçau de um porto colonial para um centro urbano moderno, criativo e culturalmente dinâmico. **Jantar.** Alojamento.

7º DIA - CURAÇAU (O LEGADO LUSO-JUDAICO)

Dia dedicado à descoberta da profunda influência luso-judaica na cultura, na linguagem e na identidade de Curaçau. Visita à Sinagoga Mikvé Israel-Emanuel, a mais antiga sinagoga em funcionamento contínuo nas Américas. Destaque para o papel dos portugueses na migração atlântica (1492–1650), o impacto na formação da comunidade judaica de Curaçau, no comércio e na vida cultural da ilha, bem como as relações entre os impérios coloniais português, espanhol e holandês, e a origem da língua Papiamentu, uma ponte crioula entre estes mundos. Continuação para o bairro de Scharloo, elegante zona de Willemstad do século XIX, conhecida pelas mansões coloridas construídas pelas prósperas famílias de mercadores judeus. As casas revelam o legado arquitetónico deste período. **Almoço.** Visita ao Museu Mongui Maduro e à sua biblioteca, instalados numa casa de plantação restaurada do século XVIII. O museu oferece uma perspetiva sobre o legado de uma das famílias judeu-curassianas mais proeminentes e o seu impacto no comércio e na diplomacia ao longo dos séculos. A biblioteca preserva uma das coleções privadas mais ricas do Caribe, dedicada ao património judaico-curassiano e ao desenvolvimento literário, económico e social da ilha. Continuação para o famoso Landhuis Chobolobo, onde conheceremos a origem do licor Curaçau e a história da empresa familiar luso-judaica que se tornou um símbolo da herança artesanal e comercial da ilha. **Jantar** de despedida. Espetáculo musical ao vivo, celebrando a fusão de culturas que define Curaçau - um encerramento perfeito para esta viagem através da história, da arte e da identidade. Alojamento.

8º DIA - CURAÇAU (AVIÃO) ...

Manhã livre para desfrutar das maravilhosas praias. **Almoço.** Em horário a combinar localmente, transfer ao aeroporto para embarque em voo com destino a Portugal, via uma cidade europeia. Noite a bordo.

9º DIA - ... - LISBOA OU PORTO

Chegada a Portugal. Fim da viagem.