

Clermont-Ferrand

EUROPA

FRANÇA CENTRAL AUVERGNE

A MAGIA DA REGIÃO DOS VULCÕES

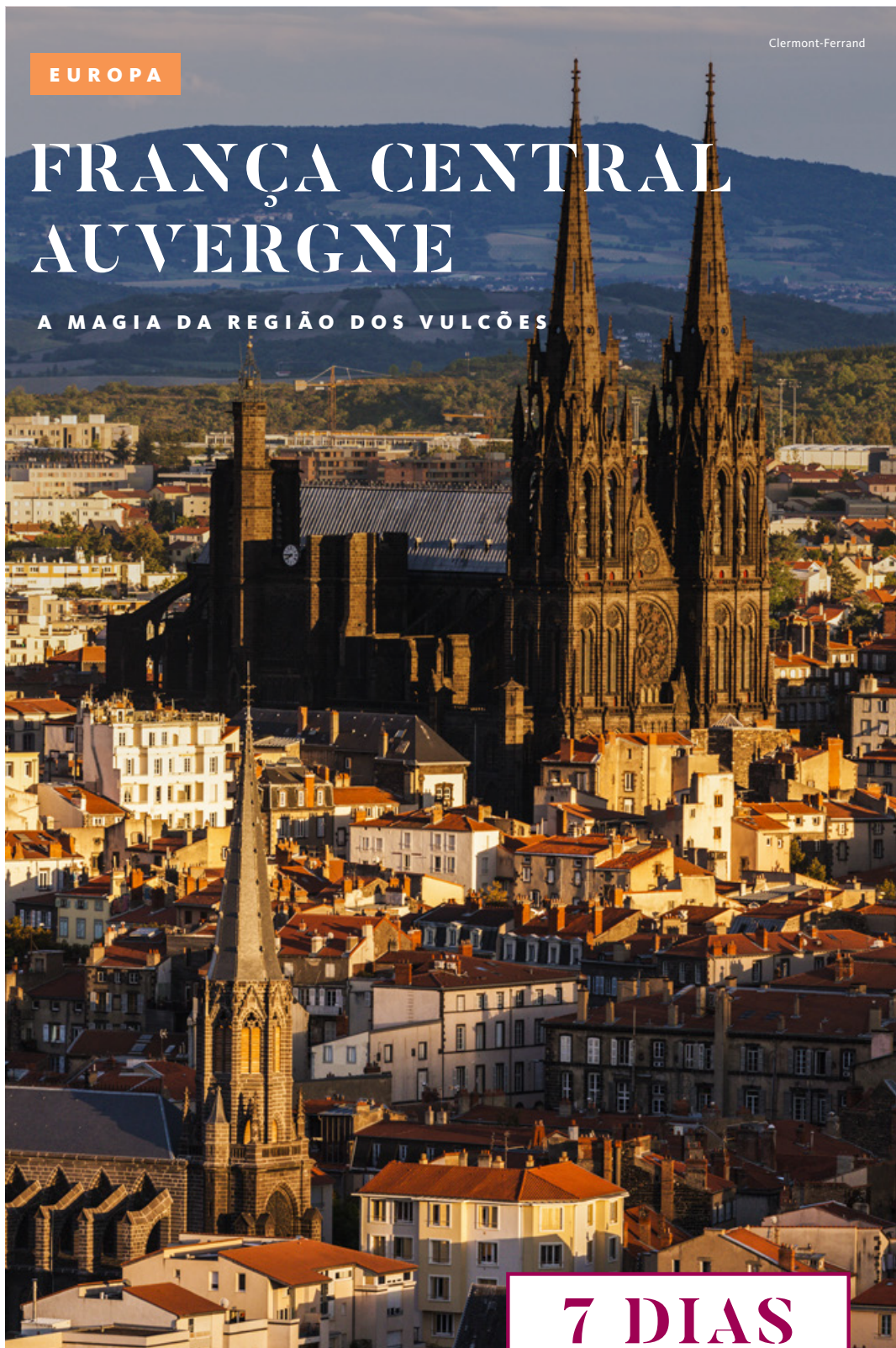

7 DIAS

6 NOITES DE ALOJAMENTO
6 REFEIÇÕES

No coração de França, encontramos o seu pulmão verde, Auvergne, local único e preservado, de total encontro com a Natureza. Localmente é conhecida pela terra dos mil castelos e dos Gigantes, nome dado aos vulcões adormecidos espalhados pela toda região, que moldaram a paisagem desta encantadora região. Além dos seus charmes naturais, a região é dotada de um conjunto de igrejas e castelos, cuja História nos remete para tempos longínquos. Apesar do seu tamanho, esta é a joia escondida de França que o convidamos a conhecer. Berço dos irmãos Michelin e região onde também viveu Catarina de Médicis, é sem dúvida uma terra à qual dá vontade de regressar.

PREÇO POR PESSOA
Em quarto duplo

5 A 11 DE MAIO DE 2024

VALOR FINAL: 2.095€

Suplemento Quarto Individual: 340€

SINAL 630€

INCLUI

- Assistência nas formalidades de embarque;
- Passagem aérea em classe económica Porto ou Lisboa / Marselha e Lyon / Porto ou Lisboa, em voo regular TAP, com direito a uma peça de bagagem até 23 kg e respetivas taxas de aeroporto, segurança e combustível (Porto – 75 € // Lisboa – 55 €);
Porto – Lisboa (duração aproximada 01h00)
Lisboa – Marselha (duração aproximada 02h15)
Lyon – Lisboa (duração aproximada 02h25)
Lisboa – Porto (duração aproximada 01h00);
- Circuito em autocarro de turismo;
- Comboio turístico em Puy de Dôme;
- Alojamento e pequeno-almoço nos hotéis mencionados ou similares;
- Regime de meia pensão (6 jantares);
- Acompanhamento por guia Pinto Lopes Viagens durante todo o circuito, desde Marselha e até Lyon;
- Guia local falando Português ou Espanhol para a visita a Orange, le Puy-en-Velay, Orcival e Clermont-Ferrand;
- Entrada no Teatro Antigo em Orange, Aven d'Orgnac, Chapelle St.Michel d'Aiguilhe em Puy-en-Velay, Museu de Haute Auvergne, Castelo de Murol e o Castelo Lalapisse;
- Taxas hoteleiras, serviços e IVA;
- Seguro Multiviagens I (assistência, cancelamento, interrupção e coberturas complementares COVID-19).

EXCLUI

- Bebidas às refeições;
- Opcionais, extras de carácter pessoal e tudo o que não estiver mencionado como incluído.

DOCUMENTAÇÃO

- Obrigatório Cartão de Cidadão ou Passaporte, válido.

NOTAS

- O cumprimento deste programa está sujeito a eventuais regras e condicionamentos por causa da pandemia Covid 19.
- Respeitaremos as regras em vigor e impostas por cada país ou região a visitar.
- A obrigatoriedade de apresentação de um certificado que ateste a vacinação completa e/ou teste PCR ou outro, negativo à Covid 19, não poderá ser considerado motivo de cancelamento sem custos por parte dos participantes.
- Programa elaborado a 18 de setembro de 2023.

CONDIÇÕES DE CANCELAMENTO

- Até aos 60 dias antes da partida – 0
- De 59 a 45 dias antes da partida – 30% do custo total da viagem;
- De 44 a 30 dias antes da partida – 50% do custo total da viagem;
- De 29 a 15 dias antes da partida – 75% do custo total da viagem;
- De 14 a 0 dias antes da partida – 100% do custo total da viagem.

Salvaguardam-se as situações cobertas ao abrigo da nossa apólice de seguro de viagem no capítulo Cancelamento Antecipado.

DATA DA VIAGEM: 5 A 11 DE MAIO DE 2024



Puy Mary

1º DIA - PORTO OU LISBOA (AVIÃO) - MARSELHA - ORANGE

Em horário a combinar, comparência no aeroporto escolhido para embarcar em voo regular com destino a Marselha, via Lisboa. Chegada e partida em direção a Orange, cidade rica em valores históricos, desde fortificações celtas a monumentos romanos. Visita à Catedral Notre-Dame-de-Nazareth, construída no séc. XII. Foi a 26 de outubro de 1208 que a dedicação da Catedral foi realizada, na presença de Guillaume des Baux, príncipe de Orange. Visita ao Teatro Romano, Património da Humanidade pela UNESCO, construído nos inícios de Era Cristã, sob Augusto, com uma capacidade de 9.000 espetadores e um dos melhor conservados deste período. **Jantar.** Alojamento no Grand Hotel D'Orange 4* ou similar.

2º DIA - ORANGE - AVEN D'ORGNAC - GARGANTAS DE L'ARDÈCHE - LE PUY-EN-VELAY

Saída em direção às grutas Aven d'Orgnac, uma formação de pedra calcária com cerca de cem milhões de anos. Descoberto em 1935, o Aven d'Orgnac permite admirar as suas câmaras subterrâneas e as suas majestosas formações cristalinas. Seguimos para as Gargantas de l'Ardèche, entre Vallon-Pont-d'Arc e Saint-Martin-d'Ardèche. Com 32 kms de desfiladeiros, este fenómeno natural durou mais de cem milhões de anos a atingir esta dimensão. No final do percurso, encontra-se a Pont d'Arc, um arco natural de 60 metros de altura, sob o rio Ardèche. Continuação em direção a Le Puy-en-Velay, situado no coração da região vulcânica. **Jantar.** Alojamento no Hotel Ibis Styles 3* ou similar.

3º DIA - LE PUY-EN-VELAY - CHÂTEAU D'ALLEUZE - VIADUC DE GARABIT - SAINT-FLOUR

Em Le Puy-en-Velay existem 3 picos. Cada um possui uma igreja ou uma estátua no seu topo. No pináculo da Rocher Corneille é possível encontrar a colossal estátua Notre-Dame-de-France, feita com 213 canhões fundidos, capturados ao inimigo na batalha de Sébastopol. Visita à Catedral de Notre-Dame, edifício românico repleto de História que, com a sua alta fachada, se destaca na cidade. Antes dos peregrinos do Oeste de França e Alemanha partirem para Compostela, reuniam-se nesta Catedral. Visita ainda à Chapelle St.Michel d'Aiguilhe, localizada num pico de lava, uma verdadeira agulha (Aiguilhe), com 82 metros de altura, que domina a cidade. Saída em direção a Alleuze. Destaque para o seu Castelo, ruína feudal com 13 torres; Viaduc de Garabit, desenhado pelo engenheiro Léon Boyer e construído por Gustave Eiffel que, após terminar o viaduto, construiu a torre em Paris em 1889. Continuação para Saint-Flour, localidade com cerca de mil anos, construída num planalto vulcânico. Visita ao Museu de Haute Auvergne, local que permite uma viagem pelo tempo à descoberta da cultura

e costumes do Alto-Auvergne. Visita à Catedral Saint-Pierre localizada no coração da cidade. Concluída no final do séc. XV, a catedral é de estilo gótico e foi construída com pedra vulcânica, o que justifica a sua característica cor escura. **Jantar.** Alojamento no Hotel Kyriad la Garde 3* ou similar.

4º DIA - SAINT-FLOUR - PUY MARY - ORCIVAL - CLERMONT-FERRAND

Partida em direção a Puy Mary, um dos picos mais altos das montanhas do Cantal, com 1.787 metros, rodeados por picos e vales profundos, com vistas magníficas. Destaque para a Grande-Place, a principal praça da cidade, rodeada com várias torres, torretas laterais e telhados de pimenteira, e para a Igreja Saint-Mathieu, construída fora das fortificações do castelo. Seguimos para Orcival, cidade montanhosa cujas suas casas ainda estão cobertas com lajes vulcânicas. Visita à Basílica Notre-Dame d'Orcival, igreja românica construída por volta de 1130. Esta construção deve-se aos Condes de Auvergne e ao poderoso Bispo de Clermont e está listada como monumento histórico desde 1840. Continuação para Clermont-Ferrand. **Jantar.** Alojamento no Hotel Mercure Clermont-Ferrand 4* ou similar.

5º DIA - CLERMONT-FERRAND - PUY DE DÔME - MUROL - SAINT-NECTAIRE - ISSOIRE - CLERMONT-FERRAND

Saída para Puy de Dôme, o vulcão mais alto dos Puy, num comboio próprio que permite uma visão excepcional dos vulcões adormecidos e do seu alinhamento perfeito, Património da Humanidade pela UNESCO desde 2 de julho de 2018. Continuação para visita ao Castelo de Murol do séc. XII, construído sobre uma mesa de basalto, fortaleza medieval com vestígios históricos das Guerras Religiosas, com vista para o Vale de Couze e para o lago Chambon. Seguimos para Saint-Nectaire, aldeia famosa pelo seu queijo, onde visitaremos a Igreja do séc. XII. Exemplo de arquitetura românica de Auvergne, a Igreja é conhecida pelos seus 103 capitéis esculpidos em rocha, o busto de St. Baudime e a imagem da Virgem do Monte Cornadore. Prosseguimento para Issoire, importante centro industrial e metalúrgico após o final da II Guerra Mundial, com tradições aeronáuticas. Visita à Igreja da Abadia de St. Austremoine, do séc. XII, considerada a maior Igreja românica de Auvergne, conhecida pelos seus capitéis que representam cenas da Vida de Cristo. Regresso a Clermont-Ferrand. **Jantar.** Alojamento.

6º DIA - CLERMONT-FERRAND

Manhã dedicada à visita de Clermont-Ferrand. O bairro antigo conhecido como "ville noir", construído num cone eruptivo, está composto por casas antigas e pela catedral de Clermont-Ferrand, construída com rocha vulcânica negra. Visita à Basílica de Notre-Dame-du-Port, a mais famosa das igrejas românicas do Baixo-Auvergne. Construída no séc. XII,

é de destacar o seu coro, delimitado por 8 colunas dispostas em semicírculo e os capitéis dos pilares, os mais famosos de Auvergne devido à sua conservação, preciosidade do tema e expressões das personagens. Visita à Catedral Notre-Dame-de-l'Assomption, no topo da colina central, antigo centro de Clermont-Ferrand, aos pés dos vulcões extinguidos de Puy. Destaque para a Praça de Jaude, epicentro da cidade, repleta de monumentos de vários períodos históricos. Duas das principais estátuas da cidade estão presentes nesta praça: o general Desaix de Nanteuil, estátua de bronze de Charles-François Leboeuf; e Estátua Equestre de Vercingetórix de Auguste Bartholdi, mais conhecido pela sua Estátua da Liberdade, em Nova Iorque. Tempo livre. **Jantar.** Alojamento.

7º DIA - CLERMONT-FERRAND - CASTELO DE LAPALISSE - AEROPORTO DE LYON (AVIÃO) - PORTO OU LISBOA

Saída em direção ao Castelo de Lapalisse, cuja estrutura inicial data do séc. XI e o edifício atual do séc XVI. A expressão "verdade de La Palisse" corresponde à declaração de algo tão óbvio que se torna ridículo dizê-lo, e origina da má interpretação de uma canção composta em homenagem ao nobre e militar francês Jacques II, Senhor de Lapalisse. Visita ao castelo com destaque para o seu salão dourado, decorado com tapeçarias flamengas do séc. XV e para a sua capela com o teto esculpido em madeira. Em horário a combinar, transfer ao aeroporto de Lyon para embarque em voo regular com destino ao Porto, via Lisboa. Fim da viagem.

PERCURSO

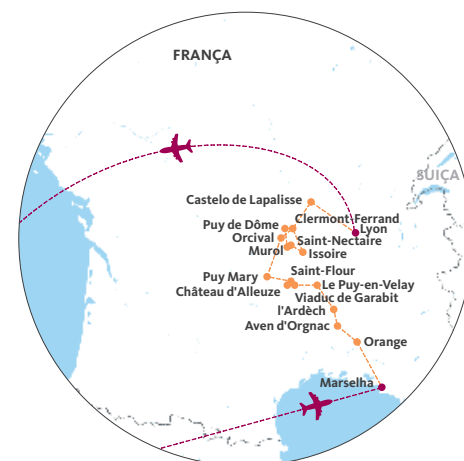

Pont d'Arc (créditos: Shutterstock Inc.)



Teatro Romano de Orange