



PERU: A GRANDE TRAVESSIA ANDINA

BELMOND – Andean Explorer & Hiram Bingham

O comboio Belmond Andean Explorer em plena travessia dos Andes

COMBOIOS | AMÉRICA



RAZÕES PARA FAZER ESTA VIAGEM

- Viajar a bordo de dois dos mais prestigiados comboios do mundo – o Belmond Hiram Bingham e o Belmond Andean Explorer – numa experiência de luxo sobre carris pelos Andes peruanos;
- Visitar Machu Picchu, uma das 7 Maravilhas do Mundo;
- Explorar o Vale Sagrado e diversos testemunhos notáveis da engenharia e espiritualidade incas;
- Navegar no Lago Titicaca e conhecer as ilhas flutuantes dos Uros e a cultura ancestral de Taquile;
- Descobrir cidades históricas como Cusco, antiga capital do Império Inca, e Arequipa, a elegante “Cidade Branca” dominada pelo vulcão Misti.
- Dia livre em Cusco com possibilidade de excursão opcional à Montanha Arco-Íris, formação natural de cores intensas situada a 5.200 metros de altitude.

O Peru revela-se nesta grande travessia andina como um território de civilizações milenares, paisagens monumentais e experiências ferroviárias de exceção. Este itinerário combina o legado do Império Inca com o luxo intemporal dos comboios Belmond, numa jornada cuidadosamente desenhada para explorar o melhor do país com conforto e profundidade. Da elegância colonial de Lima à mística ancestral de Cusco, percorremos o coração do antigo Tahuantinsuyu, visitando o Vale Sagrado, Ollantaytambo, Moray e as salinas de Maras. A bordo do requintado Hiram Bingham, viajamos até Machu Picchu, num ambiente que evoca a era dourada das grandes viagens ferroviárias, onde gastronomia refinada e panoramas andinos se fundem numa experiência memorável. A jornada prossegue no Belmond Andean Explorer, cruzando o Altiplano em direção ao Lago Titicaca, entre vastas planícies e horizontes infinitos. Visitamos as ilhas flutuantes dos Uros antes de alcançar Arequipa, a “Cidade Branca” enquadrada pelo imponente vulcão Misti. Uma viagem verdadeiramente exclusiva, com alojamento de excelência e a oportunidade de embarcar em dois dos mais icónicos comboios do mundo.

13 DIAS

10 NOITES DE ALOJAMENTO
12 REFEIÇÕES

DATA DA VIAGEM: 15 A 27 DE ABRIL DE 2027

PREÇO POR PESSOA
EM QUARTO DUPLO

VALOR FINAL: CABINE SUITE: 16.495€ | CABINE TWIN: 15.495€
Suplemento Quarto Individual: 6.700€ | SINAL: 4.800€

DIA 1 PORTO OU LISBOA (AVIÃO) – LIMA

Comparência no aeroporto escolhido para embarque em voo com destino a Lima, via Madrid. Chegada e transfer ao hotel. Alojamento no Miraflores Park, a Belmond Hotel 5* ou similar.

DIA 2 LIMA

Início das visitas ao centro histórico da cidade, com destaque para a Plaza Mayor, Património da Humanidade pela UNESCO. Rodeada por alguns dos edifícios mais emblemáticos incluindo a catedral, com os seus esplêndidos púlpitos esculpidos e altares dourados, o Palácio do Governo, a Câmara Municipal e o Palácio Arcebispal. Continuação para o Mosteiro de Santo Domingo, um dos principais exemplos da arquitetura colonial. **Almoço** entre visitas. Continuação e visita ao Museu Larco, situado numa requintada mansão do século XVIII. Entre os muitos tesouros, o museu é conhecido pela sua vasta coleção de artefactos arqueológicos, especialmente peças de civilização peruana que existiu muito antes da chegada dos conquistadores espanhóis. Regresso ao hotel. Alojamento.

DIA 3 LIMA (AVIÃO) – CUSCO – VALE SAGRADO

Em horário a combinar localmente transporte para o aeroporto de Lima para embarque em voo com destino a Cusco. Chegada e partida em direção ao Vale Sagrado dos Incas, através de paisagens deslumbrantes. **Almoço** tipo picnic durante o percurso. Visita a um centro têxtil, onde tecelões de mais de 12 comunidades do Sul do Peru demonstram as técnicas de fiar, tingir e tecer utilizadas na confeção de trajes tradicionais andinos. Terá também a oportunidade de conhecer os quatro grupos de camélidos sul-americanos, cujas lãs são utilizadas nas deslumbrantes peças feitas à mão. Continuação até à vila de Pisac, famosa pelo seu mercado animado que vende artesanato, joias de cerâmica, contas, ponchos, chapéus e tecidos. Alojamento no Rio Sagrado, a Belmond Hotel 5* ou similar.

DIA 4 VALE SAGRADO

Saída em direção ao Parque Arqueológico de Ollantaytambo, um gigantesco complexo agrícola, administrativo, social, religioso e militar dos tempos de Tahuantinsuyo, composto por numerosos templos e praças. Maravilhe-se com as 16 enormes terrazas à sua frente, testemunho da precisão e longevidade da construção inca. Suba as íngremes escadas de pedra (cerca de 260!) até à imponente fortaleza no topo da montanha. A partir daqui a vista para o vale é imbatível, tal como a visão do imponente Templo do Sol. Possibilidade de assistir a demonstrações de cavalos Peruanos Paso e danças tradicionais antes do **almoço**. Pela tarde, visita a Moray, um intrigante sítio inca onde as terrazas estão dispostas em círculos concêntricos – acreditando-se que tenha sido um laboratório agrícola para testar as condições de cultivo para diferentes culturas. Continuação para Maras, uma vila colonial conhecida pelas suas salinas, que têm sido exploradas desde os tempos pré-colombianos. Verá os habitantes locais a recolher o sal da mesma forma que os seus ancestrais o faziam há 400 anos. Alojamento.

DIA 5 VALE SAGRADO (COMBOIO BELMOND HIRAM BINGHAM) – AGUAS CALIENTES – MACHU PICCHU – AGUAS CALIENTES (COMBOIO BELMOND HIRAM BINGHAM) – CUSCO

Em horário a combinar localmente, transporte para a estação de comboios de Rio Sagrado. Início da viagem até Machu Picchu, no Hiram Bingham a Belmond Train, um dos comboios mais luxuosos e exclusivos do mundo. A forma mais sofisticada de viajar até à cidadela Inca, nos sumptuosos vagões de estilo dos anos 1920, incluindo dois carros de jantar, um bar e um carro de observação com deck aberto, que garantem uma jornada mágica, combinando conforto, gastronomia de alta qualidade e visitas deslumbrantes. O **brunch** será servido enquanto olha pela janela para o deslumbrante Vale do Urubamba. Chegada a Águas Calientes, e restante viagem de autocarro até Machu Picchu uma das 7 Maravilhas do Mundo e um dos locais mais belos e fascinantes do planeta, que esteve 400 anos escondida pelas montanhas e pela selva tropical. Descoberta em 1911 pelo explorador norte-americano Hiram Bingham, situa-se na montanha com o mesmo nome (Montanha Velha), em frente ao Huayna Picchu (Montanha Jovem). “La ciudad perdida de los Incas” é uma das preciosidades arqueológicas da Humanidade, com templos, praças e recintos cerimoniais. Visita à zona das Ruínas. Regresso a Águas Calientes e embarque novamente no Hiram Bingham, em direção a Cusco. **Jantar** cedo a bordo. Chegada à



estação de comboios Rio Sagrado, e transfer ao hotel em Cusco. Alojamento no Monasterio, a Belmond Hotel 5* ou similar.

DIA 6 CUSCO

Visita às ruínas nos arredores da cidade: Fortaleza de Sacsayhuaman, majestosa obra em pedra considerada uma das 7 Novas Maravilhas; Q'eqo, centro cerimonial e de culto; Puca Púcara, centro administrativo e militar que exercia funções de controlo dos caminhos Incas; e Tambormachay, conhecida como os “Banhos dos Incas”. Visita ao Convento de Santo Domingo, construído sobre o famoso Templo de Qorikancha ou Templo do Sol. Seguiremos pela Praça de Armas para visitar a Catedral, construída em 1560, com o seu belíssimo altar e sino fundido em bronze e ouro. Tarde livre para atividades de carácter pessoal. **Jantar**. Alojamento.

DIA 7 CUSCO (POSSIBILIDADE DE VISITA À MONTANHA ARCO IRIS)

Dia inteiramente livre para explorar a cidade ou para atividades de carácter pessoal. Sugerimos a possibilidade de adquirir localmente, caso as condições climáticas o permitam, uma visita opcional às famosas montanhas das 7 cores. Localizadas a 100 km a sudeste de Cusco, existe um arco-íris em forma de montanha. É a Montanha das Sete Cores, também conhecida como Vinicunca ou Arco-íris, situada na Cordilheira do Vilcanota, 5,2 mil metros acima do nível do mar. As suas encostas e cumes são decorados por franjas em tons intensos de fúcsia, turquesa, roxo e dourado. Alojamento.

DIA 8 CUSCO (COMBOIO BELMOND ANDEAN EXPLORER) – PUNO ...

Em horário a combinar localmente, transporte para a estação de comboios. Embarque no luxuoso comboio Belmond Andean Explorer, pronto para a sua viagem até Puno, atravessando as planícies mais altas dos Andes até alcançar a beleza refletida do Lago Titicaca. O **almoço** será servido a bordo, após o qual fará uma paragem para explorar o sítio arqueológico de Raqch'i, visitando o Templo de Wiracocha, um ponto chave de controlo no sistema viário que teve

origem em Cusco e se expandiu para outras partes do Império Inca. Ao final da tarde, chegará a La Raya, que marca a fronteira entre as regiões de Cusco e Puno. Admire a típica paisagem com os seus campos de gramíneas chamadas ichu, e os alpacas, lhamas e vicunhas pastando nas encostas. Os cocktails despertam o seu apetite para um **jantar** requintado, servido a bordo enquanto o comboio continua a viagem em direção a Puno, a estação de comboios do Lago Titicaca. Aqui fará a sua paragem para a dormida.

DIA 9 ... – PUNO – AREQUIPA – ...

Após o pequeno-almoço a bordo, desembarque do comboio e embarque num barco rumo às ilhas flutuantes dos Uros. O povo indígena Uru pertence a um pequeno grupo étnico que, em tempos, coabitou o Lago Titicaca com os Incas, os Aymaras e possivelmente até civilizações mais antigas. Eles constroem as suas ilhas, casas e barcos a partir de camadas das juncas locais. Continue até a uma linda praia na Ilha Taquile. Os Taquileños são conhecidos pelos seus têxteis e vestuário feitos à mão, reconhecidos como artesanato da mais alta qualidade do Peru. **Almoço** acompanhado por uma demonstração de danças tradicionais. No final da tarde, retornamos à estação de comboios do Lago Titicaca e embarcamos com destino a Saracocha, desfrutando de cocktails pré-jantar e de um requintado **jantar** durante a viagem. O comboio fará a sua paragem para dormida em Saracocha.

DIA 10 ... (FINAL DA VIAGEM DE COMBOIO) – AREQUIPA

Ao romper da aurora, desembarque do comboio para assistir ao nascer do sol e aproveitar um momento para admirar o magnífico lago. Retornamos ao comboio para desfrutar de um pequeno-almoço a bordo. O comboio parte em direção a Arequipa, fazendo uma paragem nas notáveis Grutas de Sumbay, onde pode observar mais de 500 pinturas e gravuras antigas da fauna local, incluindo rebanhos de guanacos, parentes da lhama que ainda habitam a Sierra Alta Peruana. Faça uma paragem na estação KM 93, onde será feito o desembarque do comboio. Transfer ao hotel. **Jantar**. Alojamento no Hotel Cirqa - Relais & Châteaux 5* ou similar.

DIA 11 AREQUIPA

Início da visita à envolvente histórica cidade de Arequipa, conhecida como a "Cidade Branca". Através de ruas adornadas por edifícios feitos de silhar, uma pedra vulcânica clara, será possível explorar os locais mais emblemáticos da cidade, como a Plaza de Armas, com o seu entorno de edifícios coloniais, e os antigos claustros dos jesuítas, que carregam a história religiosa da cidade. A visita prossegue pelos bairros pitorescos de Yanahuara e Carmen Alto, que proporcionam vistas incríveis do imponente vulcão Misti. A última paragem será no Convento de Santa Catalina, uma autêntica cidade dentro da cidade, onde as filhas das famílias mais abastadas da época foram acolhidas. Este convento, com a sua arquitetura impressionante, remonta ao século XVI e continua a ser um dos maiores e mais fascinantes conjuntos monásticos da América Latina. **Jantar**. Alojamento.

DIA 12 AREQUIPA(AVIÃO) – LIMA (AVIÃO) ...

Transfer ao aeroporto para embarque em voo com destino a Lima. Chegada e mudança de avião, para embarque em voo com destino a Portugal, via Madrid. Noite a bordo.

DIA 13 ... – PORTO OU LISBOA

Chegada a Portugal. Fim da viagem.



Lago Titicaca



O luxuoso interior do comboio Belmond Hiram Bingham

INCLUI

- Assistência nas formalidades de embarque;
- Passagem aérea em classe económica Porto ou Lisboa / Lima / Porto ou Lisboa, em voo regular Ibéria, com direito a uma peça de bagagem até 23 kg e respetivas taxas de aeroporto, segurança e combustível (120 €*);
Porto – Madrid (duração aproximada 01h15)
OU
Lisboa – Madrid (duração aproximada 01h20)
Madrid – Lima (duração aproximada 11h45)
Lima – Madrid (duração aproximada 11h35)
Madrid – Porto (duração aproximada 01h15),
OU
Madrid – Lisboa (duração aproximada 01h20),
- Voos internos entre Lima / Arequipa e Cusco / Lima em voo regular Lan Peru, com direito a uma peça de bagagem até 23 kg e respetivas taxas de aeroporto, segurança e combustível (80€);
Lima / Arequipa (duração aproximada 01h25)
Cusco / Lima (duração aproximada 01h20)
- Visitas e deslocações mencionadas em transporte privado;
- Alojamento e pequeno-almoço nos hotéis mencionados ou similares;
- Viagem a bordo do comboio Belmond – Hiram Bingham;
- Viagem a bordo do comboio Belmond – Andean Explorer na categoria suite ou twin;
- Refeições mencionadas no programa (6 almoços e 6 jantares);
- Seleção de vinhos, bebidas espirituosas e cervejas incluídas nas refeições a bordo do comboio;
- Acompanhamento por guia Pinto Lopes Viagens durante todo o circuito, desde e até um dos aeroportos de partida (Porto ou Lisboa);
- Guia local falando português ou espanhol para as visitas;
- Visitas e entradas mencionadas no programa;
- Entrada nos monumentos e museus mencionados no programa;
- Gratificações a guias e motoristas locais;
- Taxas hoteleiras, serviços e IVA;
- Seguro Multiviagens PREMIUM

* O valor das taxas de aeroporto, segurança e combustível acima indicado refere-se à data de elaboração deste programa. Este valor está sujeito a alteração até 20 dias antes da data de partida.

EXCLUI

- Bebidas às refeições (exceto comboio);
- Gratificações a bordo do comboio (80 USD);
- Opcionais, extras de carácter particular e tudo o que não estiver mencionado com incluído.

DOCUMENTAÇÃO

- Obrigatório Passaporte com validade mínima de 6 meses após a data de regresso, cuja fotocópia deve enviar previamente para a agência.

NOTAS

- Créditos fotográficos: Belmond
- Preço da viagem sujeito a flutuações cambiais.
- Programa elaborado a 2 de fevereiro de 2026.

CONDIÇÕES DE CANCELAMENTO

- Até 367 dias antes da partida, sem gastos;
- De 366 a 177 dias antes da partida – 10 % do custo total da viagem;
- De 176 a 91 dias antes da partida – 30 % do custo total da viagem.
- De 90 a 61 dias antes da partida - 75 % do custo total da viagem.
- De 60 a 0 dias antes da partida - 100 % do custo total da viagem.

Salvaguardam-se as situações cobertas ao abrigo da nossa apólice de seguro de viagem no capítulo Cancelamento Antecipado.

NOTAS IMPORTANTES SOBRE O COMBOIO BELMOND ANDEAN EXPLORER

INDUMENTÁRIA A BORDO

Durante o dia, recomenda-se roupa leve e confortável, preferencialmente de algodão. Nas excursões fora do comboio, será mais apropriado optar por peças frescas, mas discretas, devido aos costumes locais, tais como blusas com mangas, vestidos ou calças. Calções tipo bermuda são também uma opção aceitável.

À noite, o ambiente exige uma indumentária smart casual, com elegância discreta, e recomenda-se o uso de casaco para o jantar. Não é permitido o uso de jeans/ calças de ganga ou calçado desportivo (tênis/sapatilhas) durante os jantares a bordo.

Descrição das Cabines

CABINE SUITE (QUARTO DUPLO)

Área total da cabine: 13,1 m². Cabines com cama de casal (9,66 m²), incluem cama de casal, área de estar e guarda-roupa. Casa de banho privativa com chuveiro, sanita e lavatório com toalheiro, roupão de banho; tomada para máquina de barbear e secador de cabelo 110V/220V.

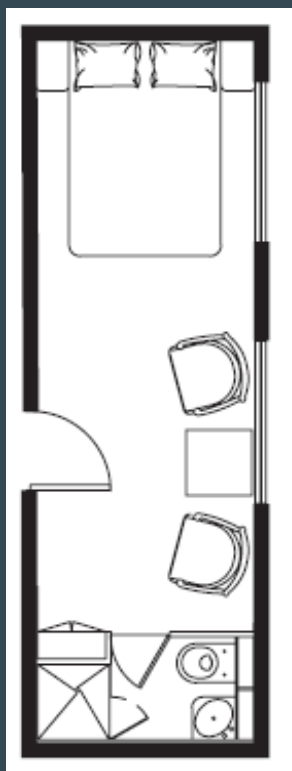

CABINE TWIN (QUARTO TWIN)

Área total da cabine: 7,5 m². Cabines com configuração diurna e noturna, todas no piso inferior, com 2 camas individuais lado a lado na posição noturna, 1 banco e 1 assento na posição diurna, guarda-roupa e casa de banho com chuveiro, lavatório, sanita, tomada para barbeador e secador de cabelo 110 V/220 V.

